玄関ドアプラン：Hシリーズ

国土交通大臣認定防火設備
GIESTA 2
ジエスタ2 防火戸

玄関ドア上 LED照明 [枠付け用]

TOSTEM

玄関ドア上LED照明

KIDS DESIGN AWARD 2014

玄関ドアと一体化した、新発想の照明スタイル。

NIGHT

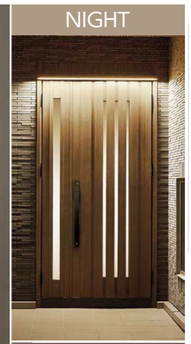

DAY

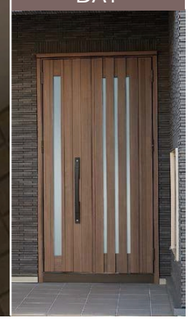

玄関を、もっと美しく心地よい場所にできないか。
たどり着いた一つの答えが、玄関ドアと一体化した
まったく新しいスタイルのLED照明です。
すっきりとした佇まいで玄関先を
美しく演出するとともに、足元まで明るくなり安心・安全。
帰宅した家族やお客さまをあたたかく迎え入れます。

カラーバリエーション 【照明本体色は、枠の色と同色となります。】

■木目調

クリエ アイボリー / クリエ ペール / クリエ ラスク / クリエ モカ / クリエ ダーク / エクリュ アイボリー / リーフ グリーン / グレイッシュ オーク

ミディアム チェリー / アイリッシュ パイン / ハンドダウン チェリー / ポート マホガニー / アンティーク オーク / ゼン オーク / トリノ パイン

■アルミ色（遮熱鋼版）

マット ブラック / ナチュラル ホワイト / シャイン グレー / オータム ブラウン / ナチュラル シルバー

※チェリーウッド、ラスティックオークはLED照明設定不可となります。

ドアに溶け込むノイズレスデザイン

玄関ドアの表情を際立たせるため、照明は存在を主張しないすっきりとしたデザインを追求。灯りは、空間全体にシンメトリーに広がり、玄関先を美しく、心地よく彩ります。

出幅86mmの スマートデザイン。
照明本体の出幅はわずか86mm。正面はもちろん、真横から見てもほとんど目立たず、スマートな印象です。

足元や室内側まで明るくなるから安心

玄関照明は、夜間の帰宅時など出入りの際に、足元の安全を確保することが大切です。ドアの上からの灯りは、足元や室内側までしっかり明るくなるため、つまづきやすい段差などもはっきり見えます。

■ 玄関ドア上LED照明の場合

室内まで灯りが届き、段差もはっきり見える

■ポーチライトの場合

室内まで灯りが届かず段差も見えづらい

■ 玄関ドア上LED照明にすると・・・

バッグの中まで明るく照らし出すため、サッとカギを見つけることができます。

カギ穴やエントリーシステムのボタン・リーダーの位置もはっきりと分かります。

取付方法

枠付け用
上枠と一体となった
スッキリした納まりです。

KIDS DESIGN AWARD 2014

白熱電球の約1/5の消費電力量で、しっかり省エネ

LED 照明の消費電力量は、白熱電球の約1/5。優れた省エネ性能で、気になる毎月の電気代もしっかりと節約できます。

従来のポーチライト（白熱電球）に比べて

年間電気代 3,533円節約

［ 算出方法 ］ ●電気代の計算式：22円で計算 ●玄関ドア上 LED照明（W924）の場合の計算式：10W/1000×（10時間×30日）×22円≒66円/月

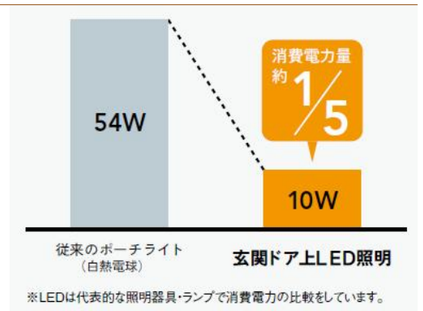

※LEDは代表的な照明器具・ランプで消費電力の比較をしています。

NIGHT

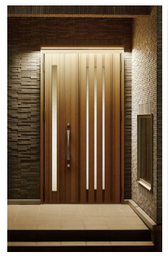

DAY

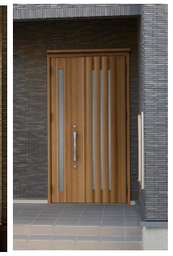

■選べる４つのモード

ライフスタイルや省エネ対策に合わせて、モードを設定できます。

4つのモードは付属のリモコンで設定できます。

モード ①

暗くなると点灯し、明るくなると消灯。

夜の間はずっと点灯させたい!

モード ②

暗くなって、人が近づいたときに点灯。

人がいるときだけ点灯してほしい!

モード ③

暗くなってから6･8時間連続点灯。
その後は人が近づいたときだけ点灯。

決まった時間と人がいるときに点灯してほしい!

モード ④

※標準設定

暗くなってから6･8時間省エネ点灯し、
人が近づいたときだけ点灯。

省エネしながら、人がいるときは点灯してほしい!

ECO FIRST
LIXILの環境への取組が業界トップランナーとして環境大臣より認定されました。

※上記掲載の各写真・イラストはイメージです。
見積内容とは異なる場合がありますので、ご注意ください。

◆お願い
・商品によっては、改良などにより仕様、寸法、カラーなどに多少の変更が生じる場合がありますのでご了承ください。
・商品写真は印刷のため、現物と若干異なりますので、実際の商品見本でお確かめください。
・商品写真は参考例です。実際に花瓶や小物等を置かれる場合は、落下等の事故がないように取り扱いにご注意ください。
・表示価格は、商品代のみのメーカー希望小売価格で、取付費・工事費、消費税、セット写真の小物など別途ご負担をお願いいたします。
・掲載内容及び写真・図版の無断転載はかたくお断りします。（許可なく転載・流用した場合、損害賠償が発生します。）

LP202104010143

株式会社 LIXIL

玄関ドアプラン：Hシリーズ

国土交通大臣認定防火設備
GIESTA 2
ジエスタ2 防火戸

断熱玄関ドア ジエスタ２ 防火戸

TOSTEM

親子（子扉採光なし）

S13型

パールブルー
設定色：⑪⑫⑭⑮

S14型

シャンパンレッド
設定色：⑨⑪⑫⑬

M22型

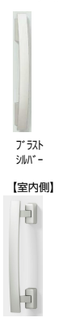

グレイッシュオーク
設定色：①②③④⑤
⑥⑨⑮⑯⑰⑳ⅠⅢⅣⅤ

M26型

クリエアイボリー
設定色：①②③④⑤
⑥⑮⑯⑰⑳ⅠⅢⅣⅤ

D11型

ポートマホガニー
設定色：⑦⑧⑩⑱⑲Ⅱ

D12型

ポートマホガニー
設定色：⑦⑧⑩⑱⑲Ⅱ

D91型

ハンドダウンチェリー
設定色：⑦⑧⑩⑱⑲Ⅱ

M16型

クリエダーク
設定色：②③④⑤⑥
⑪⑫⑬⑭⑮⑯⑰Ⅳ

M17型

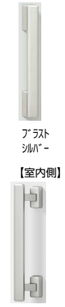

ナチュラルホワイト
設定色：①②③④⑤
⑥⑨⑪⑫⑬⑭⑮⑯⑰
⑳ⅠⅢⅣⅤ

M92型

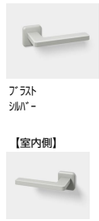

クリエラスク
設定色：②③④⑤⑥
⑪⑫⑬⑭⑮⑯⑰Ⅳ

M93型

ブラックウォールナット
設定色：①②③④⑤
⑥⑨⑪⑫⑬⑭⑮⑯⑰
⑳ⅢⅣ

ドアに近づくだけ

システムキー [AC100V式]

ドアに近づくだけでラクラク解錠できます。
タッチ/ノータッチの切替も可能です。

タッチボタンを押すだけで解錠
（タッチモードの場合）

リモコンキー

※リモコンキー2個が
標準でついています

■スタンダードプラン

システムキーの基本セットです。リモコンキー、タッチモード/ノータッチモードで解錠の他、玄関ホールからコントローラーユニットで施解錠操作ができます。また、玄関まで行かなくても、リビングや２階のお部屋から施解錠操作と状態確認ができます。

カラーバリエーション

ECO FIRST
LIXILの環境への取組が
業界トップランナーとして
環境大臣より認定されました。

※上記掲載の各写真・イラストはイメージです。
見積内容とは異なる場合がありますので、ご注意ください。

◆お願い
・商品によっては、改良などにより仕様、寸法、カラーなどに多少の変更が生じる場合がありますのでご了承ください。
・商品写真は印刷のため、現物と若干異なりますので、実際の商品見本でお確かめください。
・商品写真は参考例です。実際に花瓶や小物等を置かれる場合は、落下等の事故がないように取り扱いにご注意ください。
・表示価格は、商品代のみのメーカー希望小売価格で、取付費・工事費、消費税、セット写真の小物など別途ご負担をお願いいたします。
・掲載内容及び写真・図版の無断転載はかたくお断りします。（許可なく転載・流用した場合、損害賠償が発生します。）

LP202104010164

株式会社 LIXIL

玄関ドアプラン：Hシリーズ

国土交通大臣認定防火設備
GIESTA 2
ジエスタ2 防火戸

断熱玄関ドア ジエスタ2 防火戸

片開き

TOSTEM

※写真はイメージです。

特　長

ガラス破り対策に有効な「セキュリティサムターン」

ボタンを押すだけで、サムターンの取り外しが可能。外出時や就寝時に外しておけば、万一ドアや窓ガラスに穴をあけられても、「サムターン回し」で開けられる心配がありません。

従来のサムターン

セキュリティサムターン（取り外した状態）

ドアに近づくだけ

システムキー [AC100V式]

ドアに近づくだけでラクラク解錠できます。
タッチ/ノータッチの切替も可能です。

室内外から操作OK

ドアに近づくだけで解錠（ノータッチモードの場合）

タッチボタンを押すだけで解錠（タッチモードの場合）

リモコンキー

※リモコンキー2個が標準でついています

■スタンダードプラン

システムキーの基本セットです。リモコンキー、タッチモード/ノータッチモードで解錠の他、玄関ホールからコントローラーユニットで施解錠操作ができます。また、玄関まで行かなくても、リビングや2階のお部屋から施解錠操作と状態確認ができます。

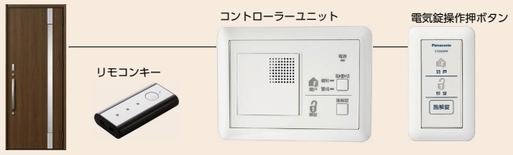

S13型

パールブルー
設定色：⑪⑫⑭⑮

エントリーシステム専用 S型ハンドル

S1A型【室外側】S型ﾊﾝﾄﾞﾙ

ﾌﾞﾗｽﾄｼﾙﾊﾞｰ

【室内側】

シリンダー、ハンドル、電気錠
■そのすべてを一体化

カギ穴が隠れて見えず、電気錠もハンドルと一体化することで、すっきりと美しいデザインを実現。その長身のスタイルは、プレミアムな印象を玄関ドアにもたらします。

■流れるように美しく

継ぎ目のない流れるようなデザインを実現した"ストリームライン"。さらに、シルバーとブラックのツートーンにすることでより警戒な印象に。

S14型

S3A型【室外側】S型ﾊﾝﾄﾞﾙ

ｼﾙｷｰ
ﾏｯﾄﾌﾞﾗｯｸ

【室内側】

シャンパンレッド
設定色：⑨⑪⑫⑬

M22型

A1A型【室外側】ﾊﾞｰﾊﾝﾄﾞﾙ

ﾌﾞﾗｽﾄ
ｼﾙﾊﾞｰ

【室内側】

グレイッシュオーク
設定色：①②③④⑤
⑥⑨⑮⑯⑰⑳ Ⅰ ⅢⅣⅤ

M26型

A1A型【室外側】ﾊﾞｰﾊﾝﾄﾞﾙ

ﾌﾞﾗｽﾄ
ｼﾙﾊﾞｰ

【室内側】

クリエアイボリー
設定色：①②③④⑤
⑥⑮⑯⑰⑳ Ⅰ ⅢⅣⅤ

D11型

D3A型【室外側】ﾊﾞｰﾊﾝﾄﾞﾙ

ｼﾙｷｰ
ﾏｯﾄﾌﾞﾗｯｸ

【室内側】

ポートマホガニー
設定色：⑦⑧⑩⑱⑲Ⅱ

D12型

D3A型【室外側】ﾊﾞｰﾊﾝﾄﾞﾙ

ｼﾙｷｰ
ﾏｯﾄﾌﾞﾗｯｸ

【室内側】

ポートマホガニー
設定色：⑦⑧⑩⑱⑲Ⅱ

D91型

K3A型【室外側】ﾚﾊﾞｰﾊﾝﾄﾞﾙ

ｼﾙｷｰ
ﾏｯﾄﾌﾞﾗｯｸ

【室内側】

ハンドダウンチェリー
設定色：⑦⑧⑩⑱⑲Ⅱ

M16型

F1A型【室外側】ﾊﾞｰﾊﾝﾄﾞﾙ

ﾌﾞﾗｽﾄ
ｼﾙﾊﾞｰ

【室内側】

クリエダーク
設定色：②③④⑤⑥
⑪⑫⑬⑭⑮⑯⑰Ⅳ

M17型

F1A型【室外側】ﾊﾞｰﾊﾝﾄﾞﾙ

ﾌﾞﾗｽﾄ
ｼﾙﾊﾞｰ

【室内側】

ナチュラルホワイト
設定色：①②③④⑤
⑥⑨⑪⑫⑬⑭⑮⑯⑰
⑳ Ⅰ ⅢⅣⅤ

M92型

L1A型【室外側】ﾚﾊﾞｰﾊﾝﾄﾞﾙ

ﾌﾞﾗｽﾄ
ｼﾙﾊﾞｰ

【室内側】

クリエラスク
設定色：②③④⑤⑥
⑪⑫⑬⑭⑮⑯⑰Ⅳ

M93型

L3A型【室外側】ﾚﾊﾞｰﾊﾝﾄﾞﾙ

ｼﾙｷｰ
ﾏｯﾄﾌﾞﾗｯｸ

【室内側】

ブラックウォールナット
設定色：①②③④⑤
⑥⑨⑪⑫⑬⑭⑮⑯⑰
⑳ⅢⅣ

カラーバリエーション

①ｸﾘｴ ｱｲﾎﾞﾘｰ
②クリエ ペール
③クリエ ラスク
④クリエ モカ
⑤クリエ ダーク
⑥ﾐﾃﾞｨｱﾑ ﾁｪﾘｰ
⑦ｱｲﾘｯｼｭ ﾊﾟｲﾝ
⑧ﾊﾝﾄﾞﾀﾞｳﾝ ﾁｪﾘｰ
⑨ﾌﾞﾗｯｸ ｳｫｰﾙﾅｯﾄ
⑩ﾎﾟｰﾄ ﾏﾎｶﾞﾆｰ
⑪ｼｬﾝﾊﾟﾝ ﾚｯﾄﾞ
⑫パール ブルー
⑬マット ブラック
⑭ﾅﾁｭﾗﾙ ホワイト

⑮ﾎﾟﾘｯｼｭ ｼﾙﾊﾞｰ
⑯シャイン グレー
⑰ｵｰﾀﾑ ﾌﾞﾗｳﾝ
⑱ｴｸﾘｭ ｱｲﾎﾞﾘｰ
⑲リーフ グリーン
⑳ｸﾞﾚｲｯｼｭ ｵｰｸ
Ⅰ チェリー ウッド
Ⅱ ｱﾝﾃｨｰｸ ｵｰｸ
Ⅲ ゼン オーク
Ⅳ トリノ パイン
Ⅴ ラスティック オーク

ECO FIRST
LIXILの環境への取組が業界トップランナーとして環境大臣より認定されました。

※上記掲載の各写真・イラストはイメージです。
見積内容とは異なる場合がありますので、ご注意ください。

◆お願い
・商品によっては、改良などにより仕様、寸法、カラーなどに多少の変更が生じる場合がありますのでご了承ください。
・商品写真は印刷のため、現物と若干異なりますので、実際の商品見本でお確かめください。
・商品写真は参考例です。実際に花瓶や小物等を置かれる場合は、落下等の事故がないように取り扱いにご注意ください。
・表示価格は、商品代のみのメーカー希望小売価格で、取付費・工事費、消費税、セット写真の小物など別途ご負担をお願いいたします。
・掲載内容及び写真・図版の無断転載はかたくお断りします。（許可なく転載・流用した場合、損害賠償が発生します。）

LP202104010182

株式会社 LIXIL